

Slachterij FCE door boeren gesticht

(R. J. Slim; uit: Perfinpost nr. 65, mei 2003)

De FCE, De Friesche Coöperatieve Exportslachterij, maakte tussen 1949 en 1964 deel uit van de landelijke "vleescentrale" en werd in januari 1916 opgericht door veehouders. Zij zagen exporteurs van vee en vlees grote winsten maken, terwijl ze er zelf niet van profiteerden. De coöperatie kon zich lang staande houden tussen reuzen als Unilever en Zwanenberg's fabrieken.

Boeren uit de hele provincie, uit de kop van Overijssel en uit de Noordoostpolder sloten zich aan bij het Akkrummer verbond. Op het hoogtepunt in 1955 waren er 5.037 leden. Het bedrijf slachtte en verhandelde in dat jaar bijna 120.000 dieren.

De vleesverwerking verdween al in 1964 uit Akkrum en De Friesche Exportslachterij verhuisde toen naar Leeuwarden.

De gebouwen van de vleesfabriek, gelegen aan de Boarn, zijn inmiddels gesloopt. Het enige wat nog rest is de eerste steen van de fabriek, een keramiek van 1,80 bij 1,60 meter uit 1917

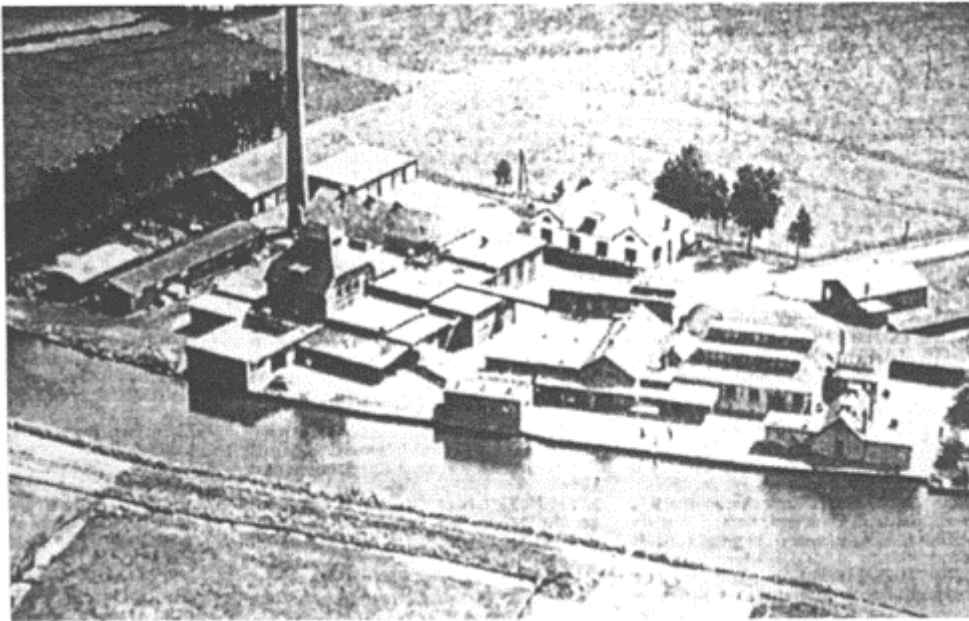

Afbeelding van de vleesfabriek

Op de luchtfoto uit de jaren vijftig zijn o.a. de machinekamer met ketelhuis, het kantoorgebouw, het oude schaftlokaal met fietsenhokken, de blikloods, de worstdroogkamer met erachter de schoorsteen, de koelhuizen met pekelbakken, de worstfabriek en de slachterij te zien.

Op de hiernaast afgebeelde foto uit 1951 is duidelijk in het midden het gebouw te zien, dat lijkt op een oosterse tempel en dienst deed als worstdrogerij. Later deed dit pand dienst als opslag voor verpakkingsmaterialen en nog later als kantine.



De perfin F.C.E. is met grote stelligheid afkomstig van het bovenbeschreven bedrijf. Dat deze perfin vrij schaars is komt door de korte tijd van gebruik van de perforator. In de cat. van Jan L. Verhoeven staat als vroegste gebruik 1910 vermeld. Gezien het jaar van stichting en bouw (1917) lijkt deze datum onjuist. Het gebruik van de perfin is dus nog korter geweest, hetgeen de schaarste opnieuw bevestigt.

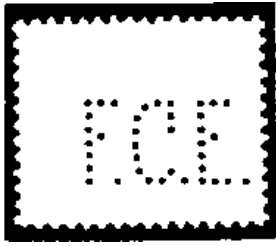

Afb. perfin F.C.E.

Literatuur:

- *WERSJEN NEI FRYSLÂN*
- *Catalogus van de perfins van Nederland en OG van Jan. L. Verhoeven.*